

# LA ANTARTIDA

sesamo.com

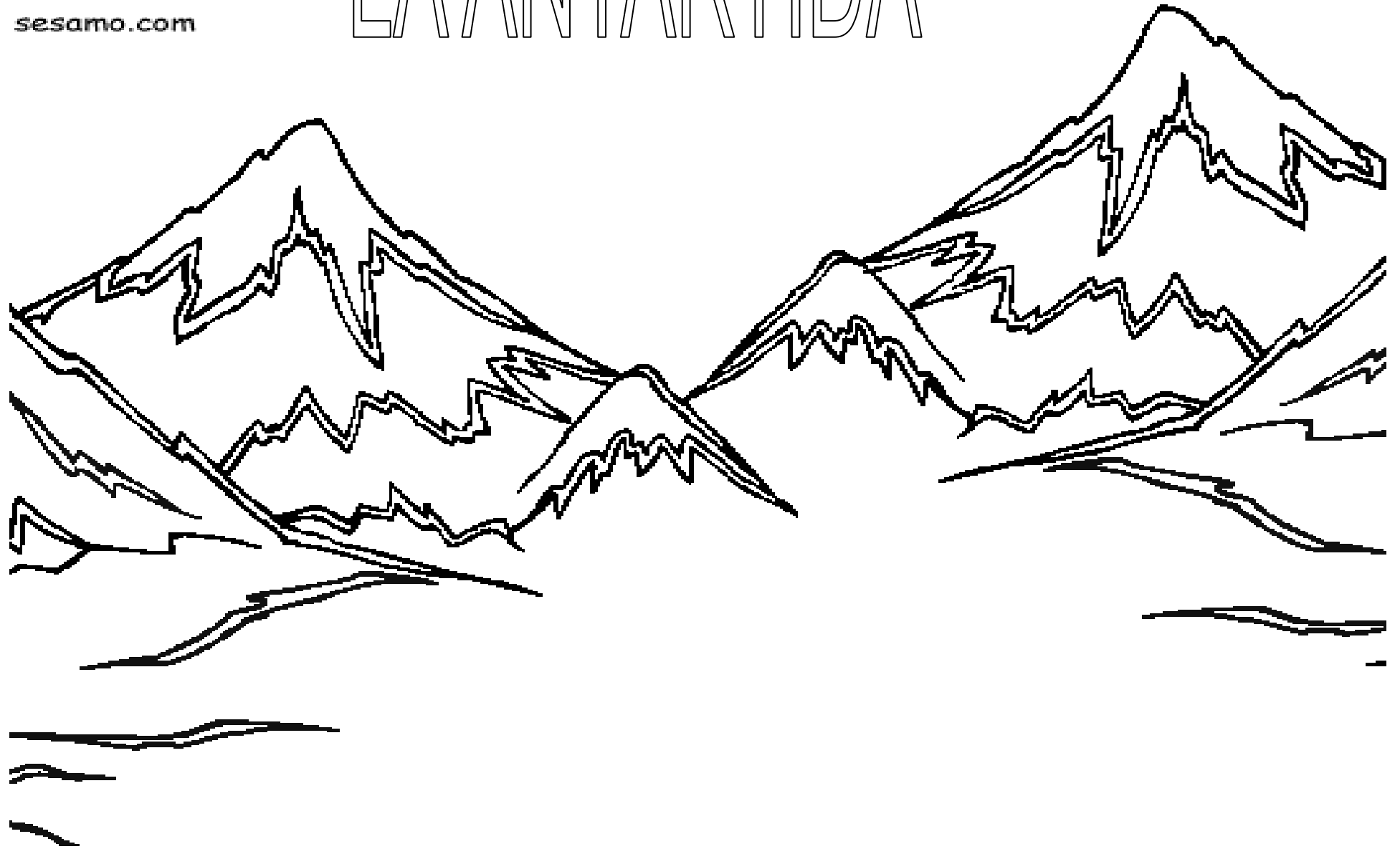

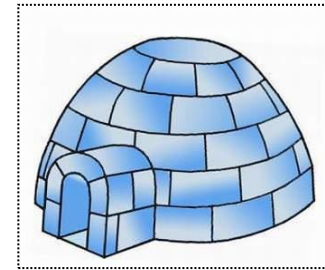
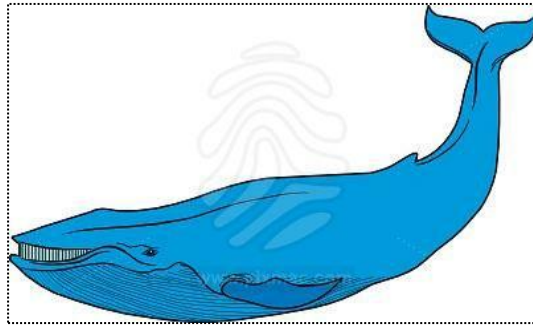
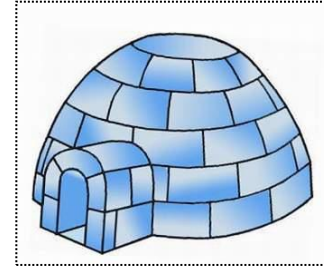
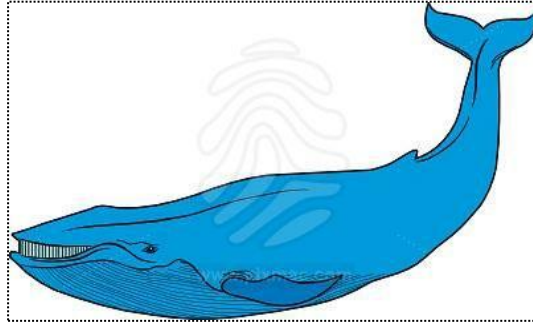
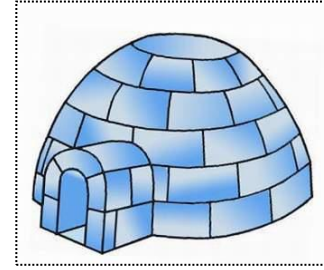
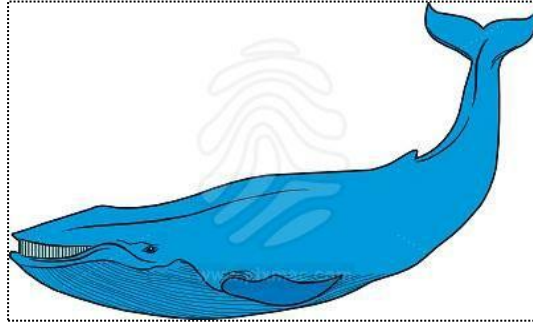

Pica y colocar en el paisaje de la ficha La Antártida

¿Como elegimos nuestro proyecto?

POR VOTACION

**ANTARTIDA**



**LA SELVA**

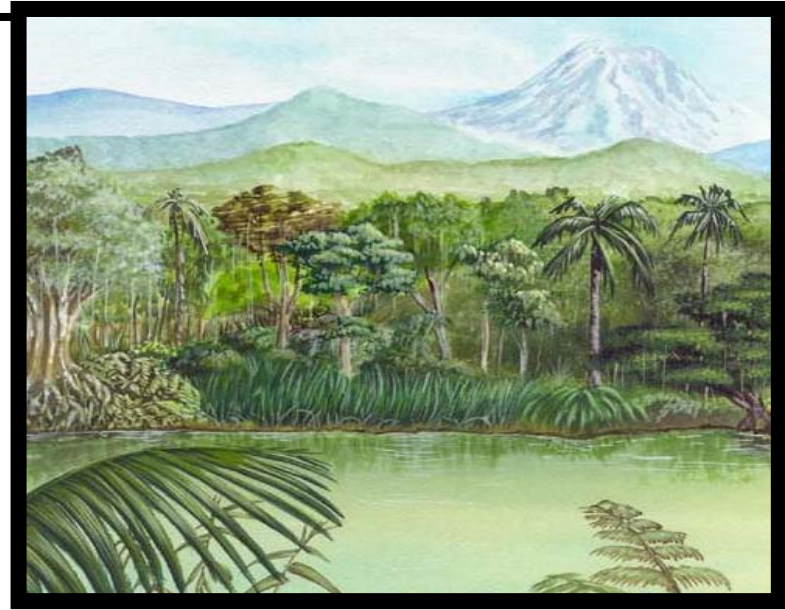

13

7

# ¿QUÉ SABEMOS de la Antartida?



- ESTA MUY LEJOS.
- SE VA EN AVION O EN BARCO
- HAY NIEVE Y HIELO, POR ESO RESBALA.
- HACE FRIO
- VIVEN ANIMALES COMO LA FOCA, LAS BALLENAS, LOS PINGUINOS, EL LEON MARINO, EL ELEFANTE MARINO,....
- LAS PERSONAS QUE VIVEN ALLI VISTEN MUY ABRIGADAS Y SE LLAMAN ESQUIMALES.



## ¿QUÉ QUEREMOS SABER de la Antartida?

- ¿CHAY AGUA EN LA ANTARTIDA? ¿COMO SON LAS MONTAÑAS DE HIELO?
- ¿VIVE PAPA NOEL?
- ¿DONDE VUVEN LAS PERSONAS? ¿QUE COMEN? ¿COMO VISTEN?
- ¿POR QUE SE DERRITE EL HIELO?
- CARACTERISTICAS DE LAS "BALLENAS. ¿Cómo nadan? ¿por que flotan? ¿Por qué tiran agua ¿Qué comen? ¿beben? ¿Quiénes son sus amigos?

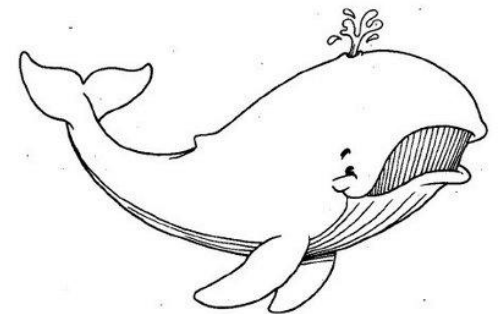

# Un poco de información...

- La Antártida es el continente que se encuentra en el Polo Sur.
- El clima es polar, donde la temperatura promedio del mes más cálido no supera los 0 °C.



- Esta cubierta de hielo, el agua está cristalizada y el aire es extremadamente frío.
- Tan solo viven expediciones de Científicos o militares.





¿Dónde está la Antártida?

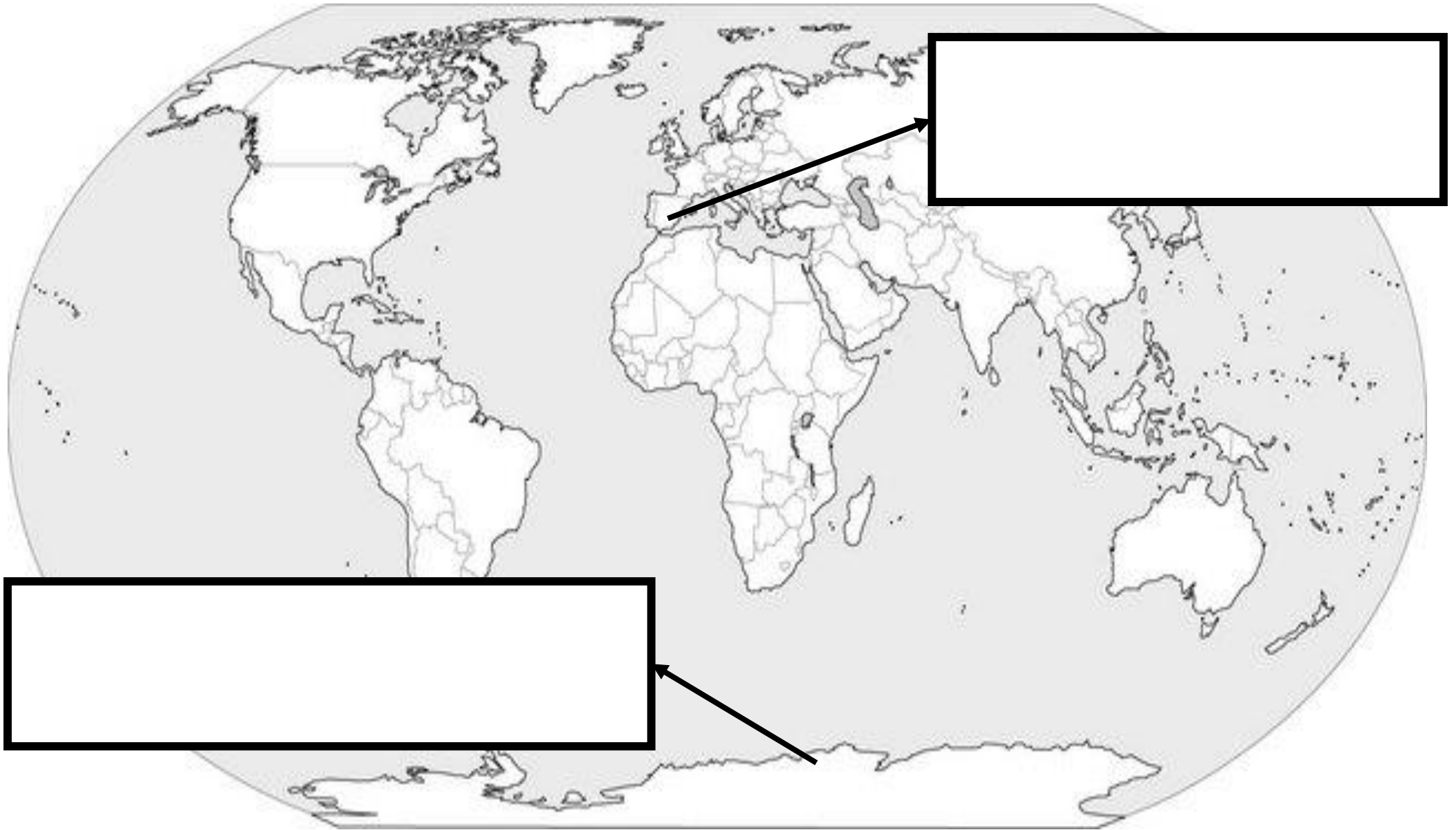

Hay nieve y hielo...bbbrrrr

Un iceberg es un pedazo grande de hielo dulce flotante desprendido de un glaciar formado por nieve

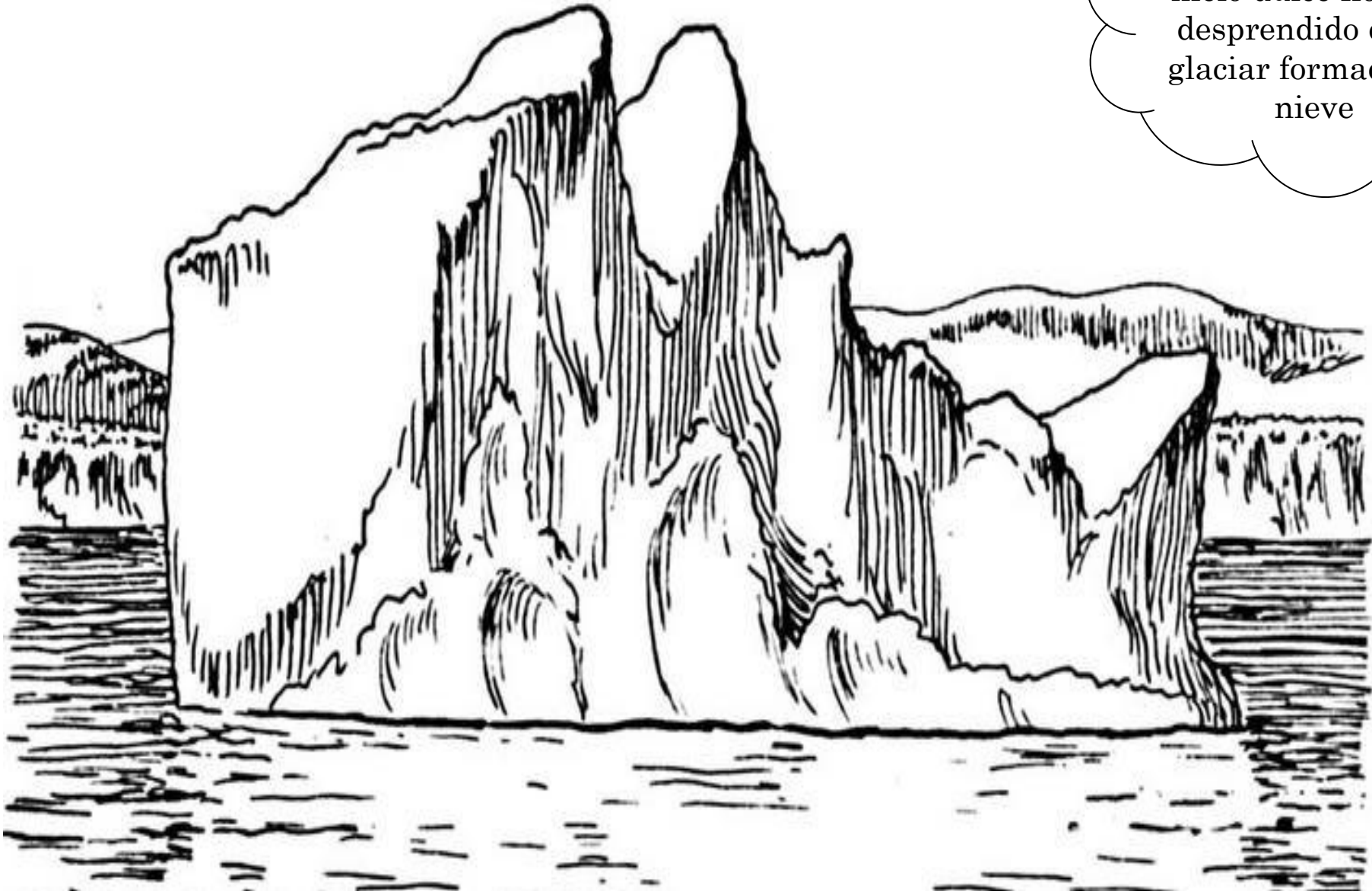



# Pequeños científicos...

¿por qué el hielo se convierte en agua?



1. LLENAMOS A PRIMERA HORA DE LA MAÑANA UNA BANDEJA DE HIELOS.
2. LA METEMOS EN EL CONGELADOR DE LA NEVERA DEL COLEGIO.
3. A ULTIMA HORA DE LA MAÑANA ABRIMOS EL CONGELADOR Y COMPROBAMOS QUE EL AGUA SE CONVIRTIO EN HIELO POR LA TEMPERATURA TAN BAJA A LA QUE HA ESTADO.
4. ESOS HIELOS LOS BAJAMOS A LA CLASE Y LOS EXPONEMOS AL SOL
5. SORPRESA!!! DEBIDO AL CALOR EL HIELO SE DERRITE.

1

2

3



# El maravilloso mundo de las BALLENAS

¿Dónde vive y qué come?



Vive en los mares fríos y polares; se alimenta de camarones, larvas, plancton y algas.

**ES EL MAMÍFERO MÁS GRANDE;  
SUS PATAS DELANTERAS SON LAS ALETAS;  
TIENE UNA COLA Y CARECE DE OREJAS.**



¿Cuánto mide de largo?



# PARTES DE SU CUERPO

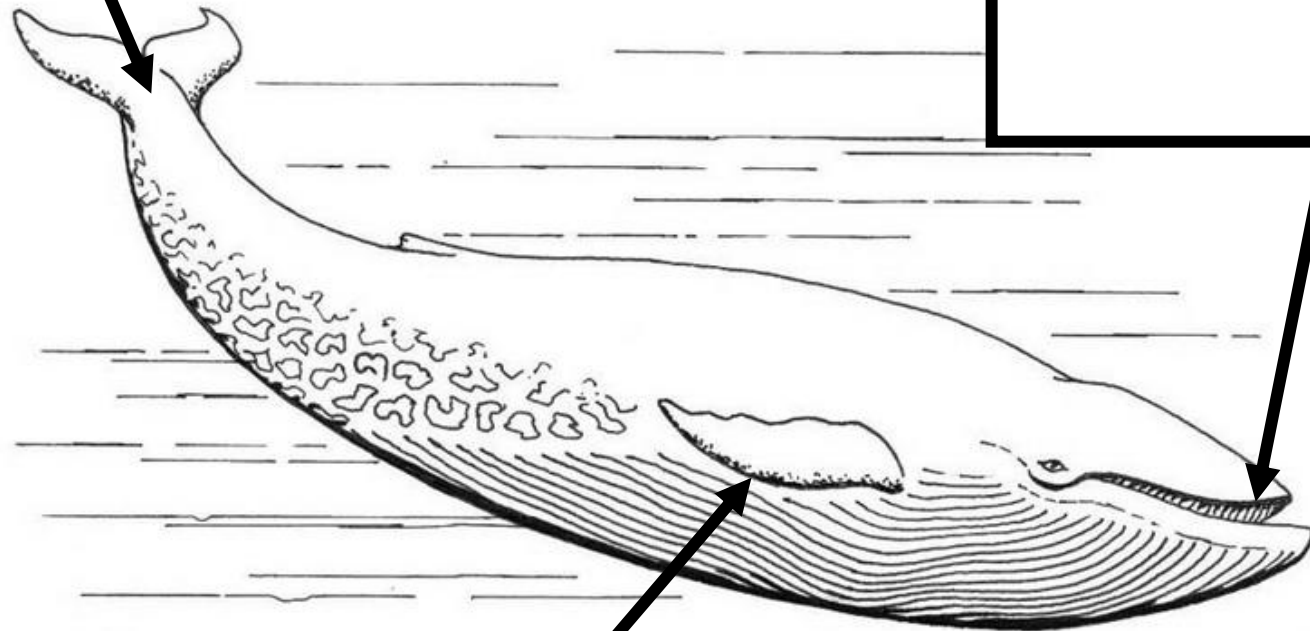



SE ALIMENTAN DE...

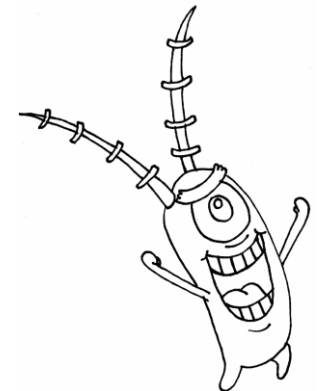
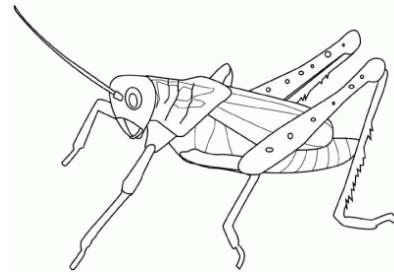
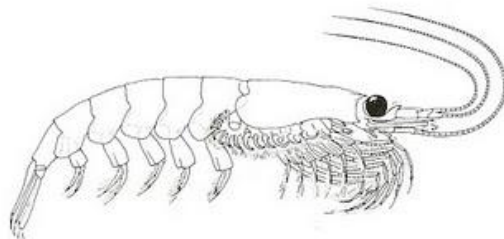
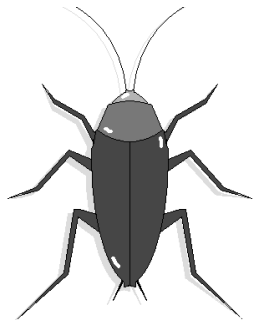
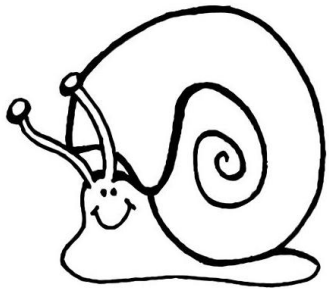

# CURIOSIDADES...

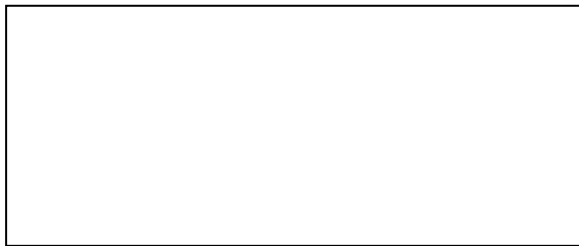

Las ballenas  
tiran agua  
por el  
agujero de  
arriba  
por que  
es su forma  
de respirar.  
Nosotros,  
las personas  
respiramos  
por la nariz

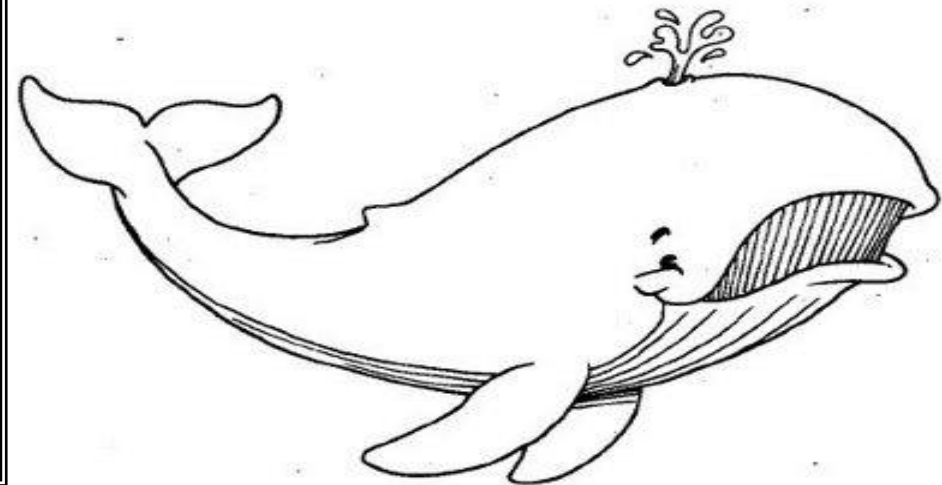

# EL PINGUINO



# EL ELEFANTE MARINO

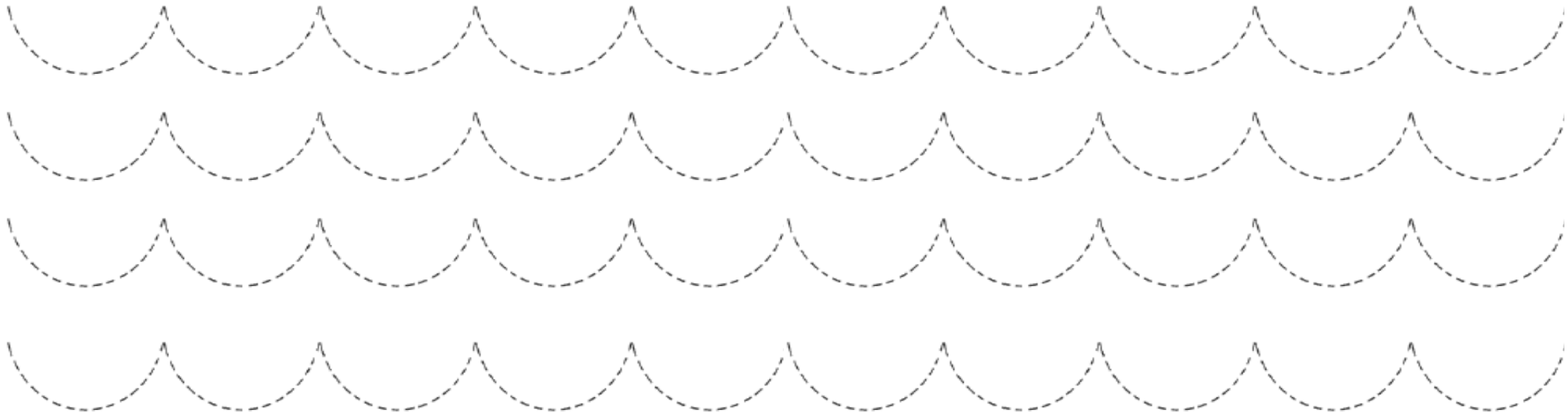



# LA FOCA

AYUDAME A  
ENCONTRAR EL  
CAMINO  
CORRECTO PARA  
COGER MI  
PELOTA...  
MARCALO CON  
PINTURA DE  
DEDOS

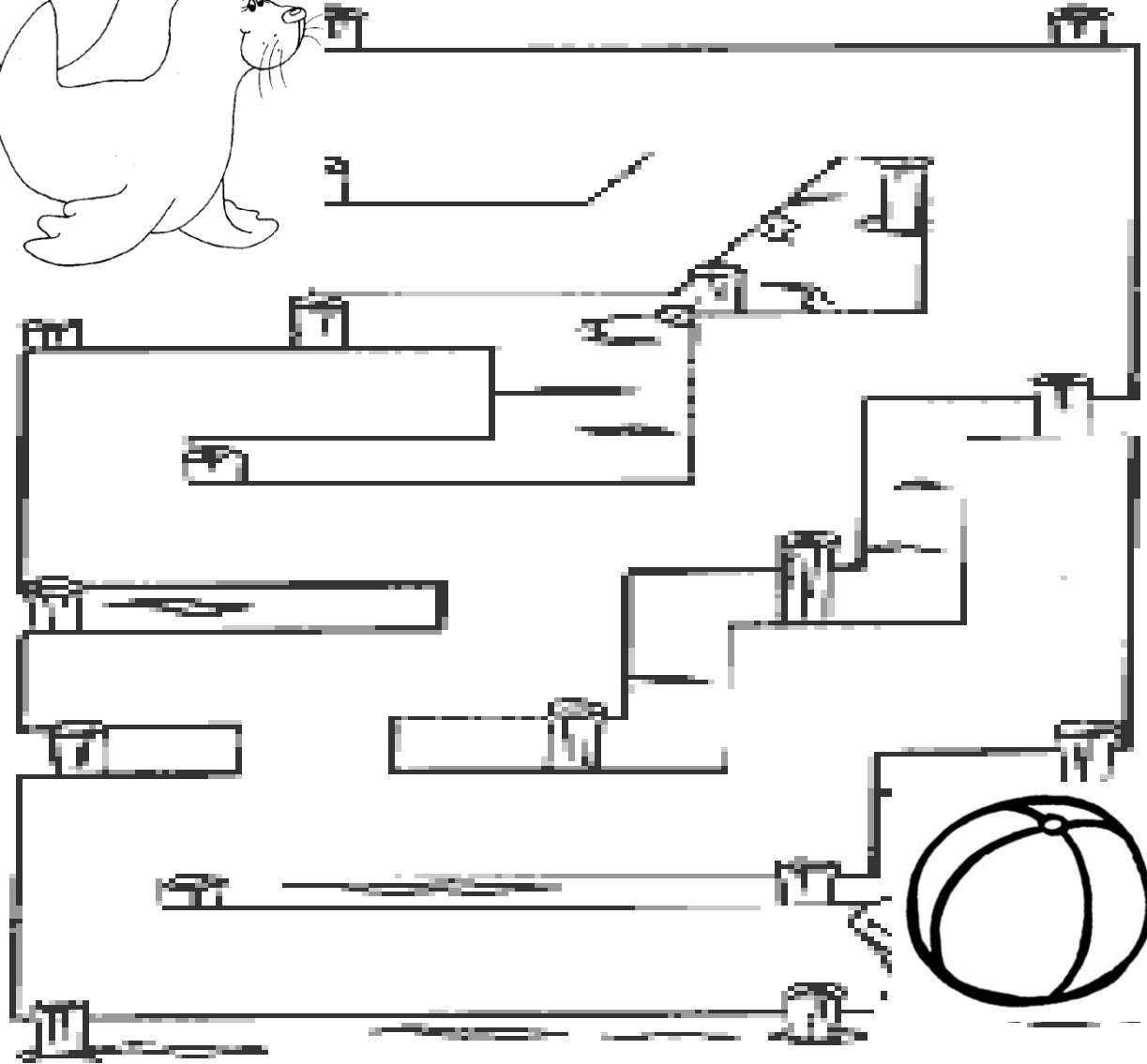

# EL LEON MARINO

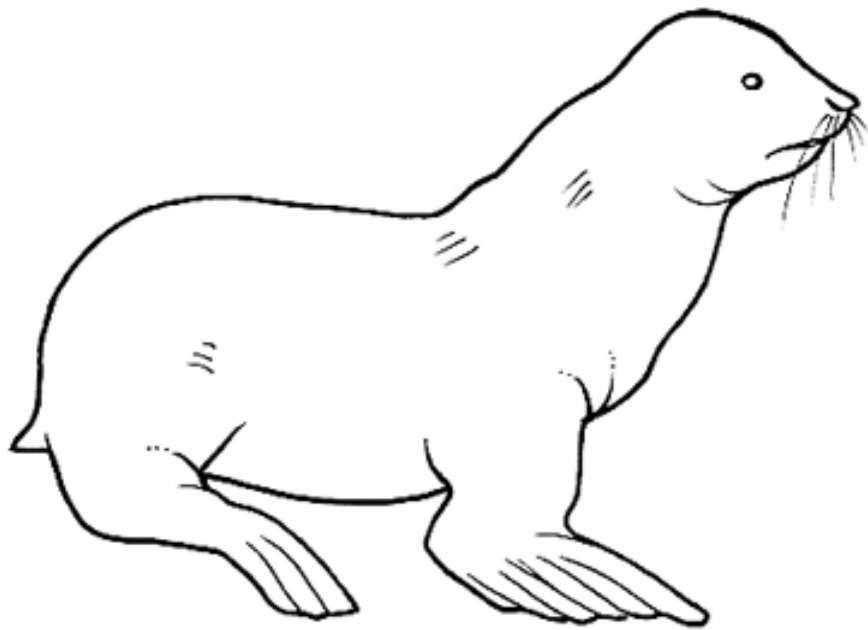

DIBUJATE AL LADO DEL LEON MARINO DANDOLE DE COMER

ES EL ANIMAL MÁS

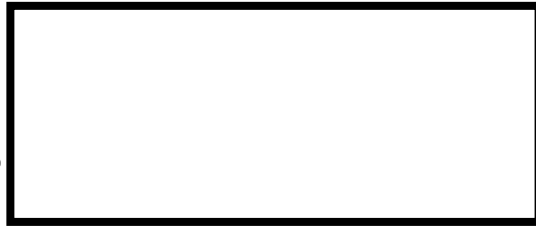

DEL MUNDO

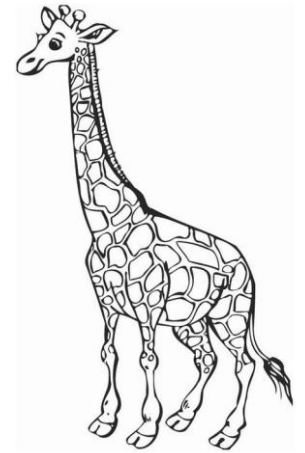
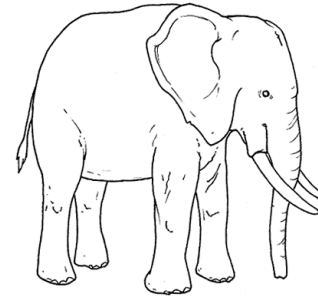
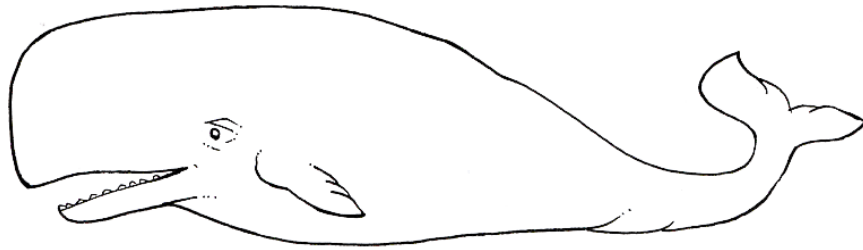

SU CORAZON ES MÁS GRANDE QUE UN

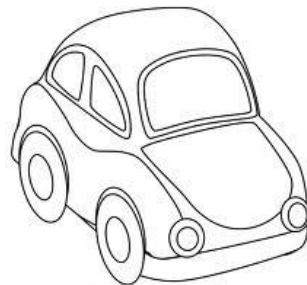
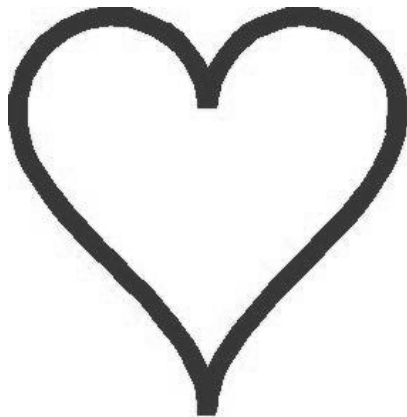
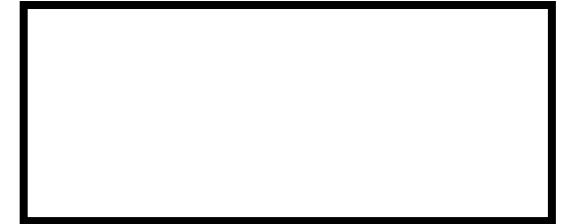

PESA MÁS QUE

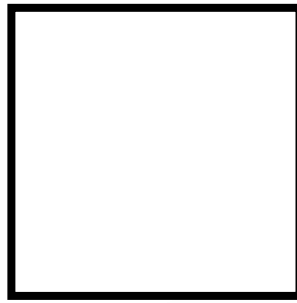

ELEFANTES

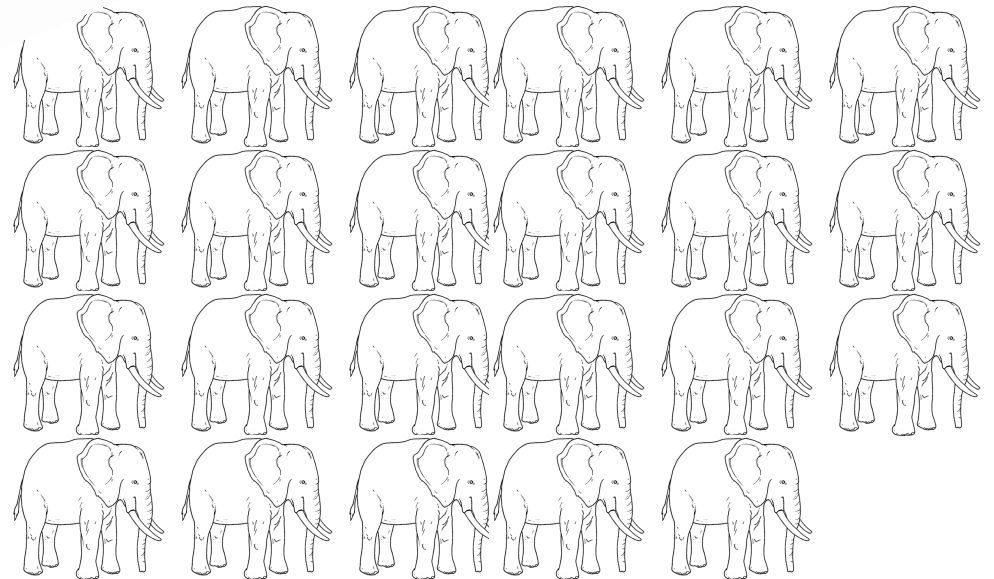
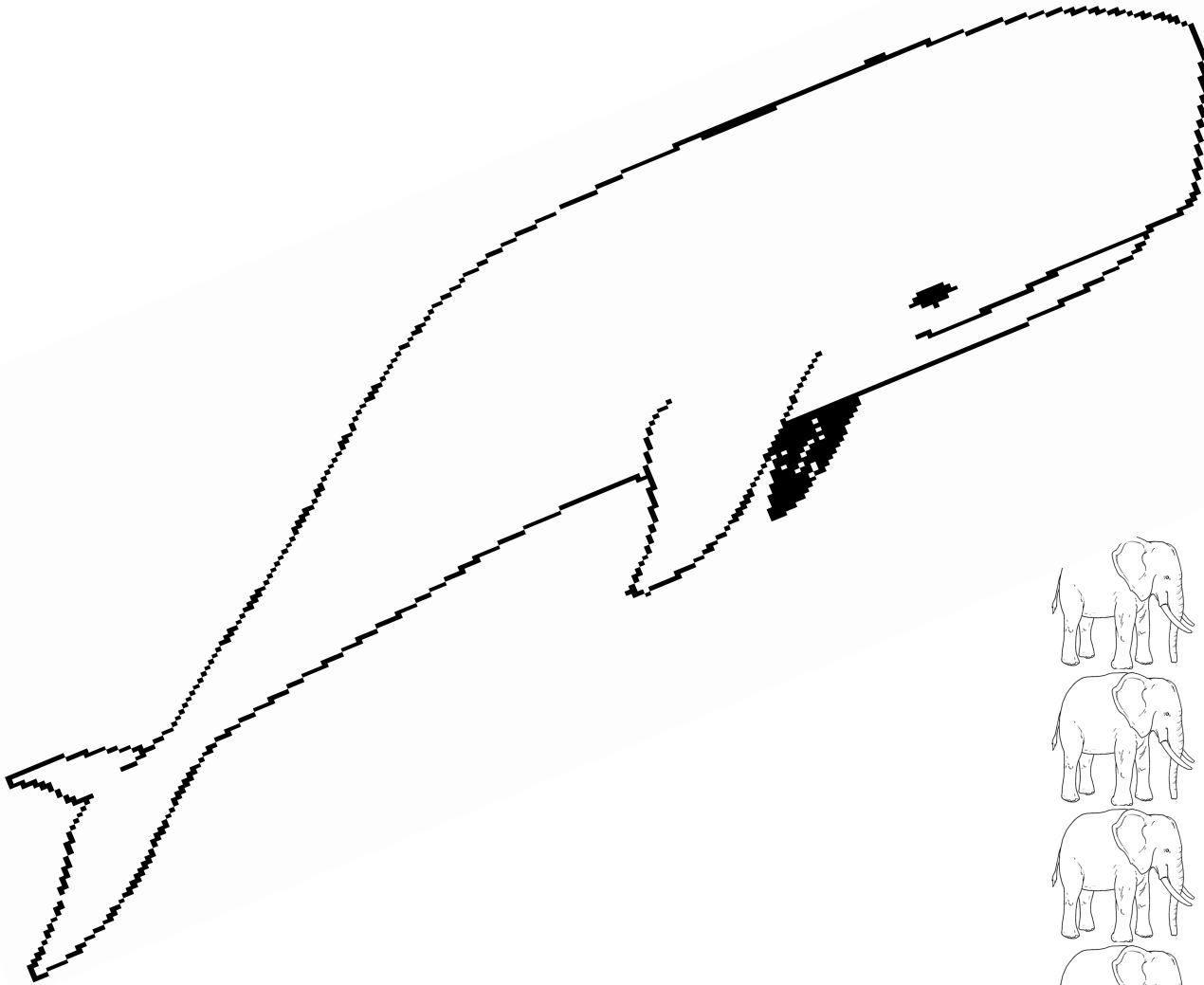

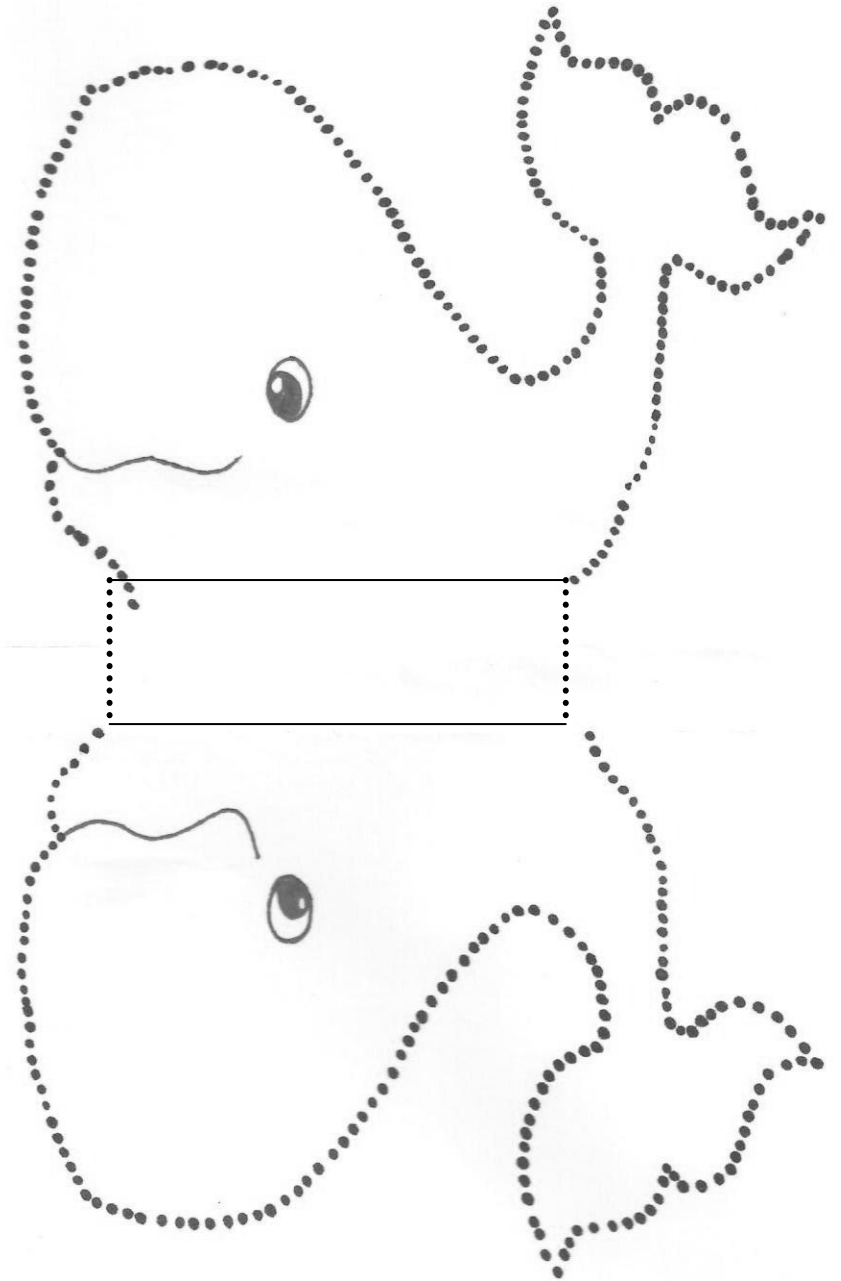
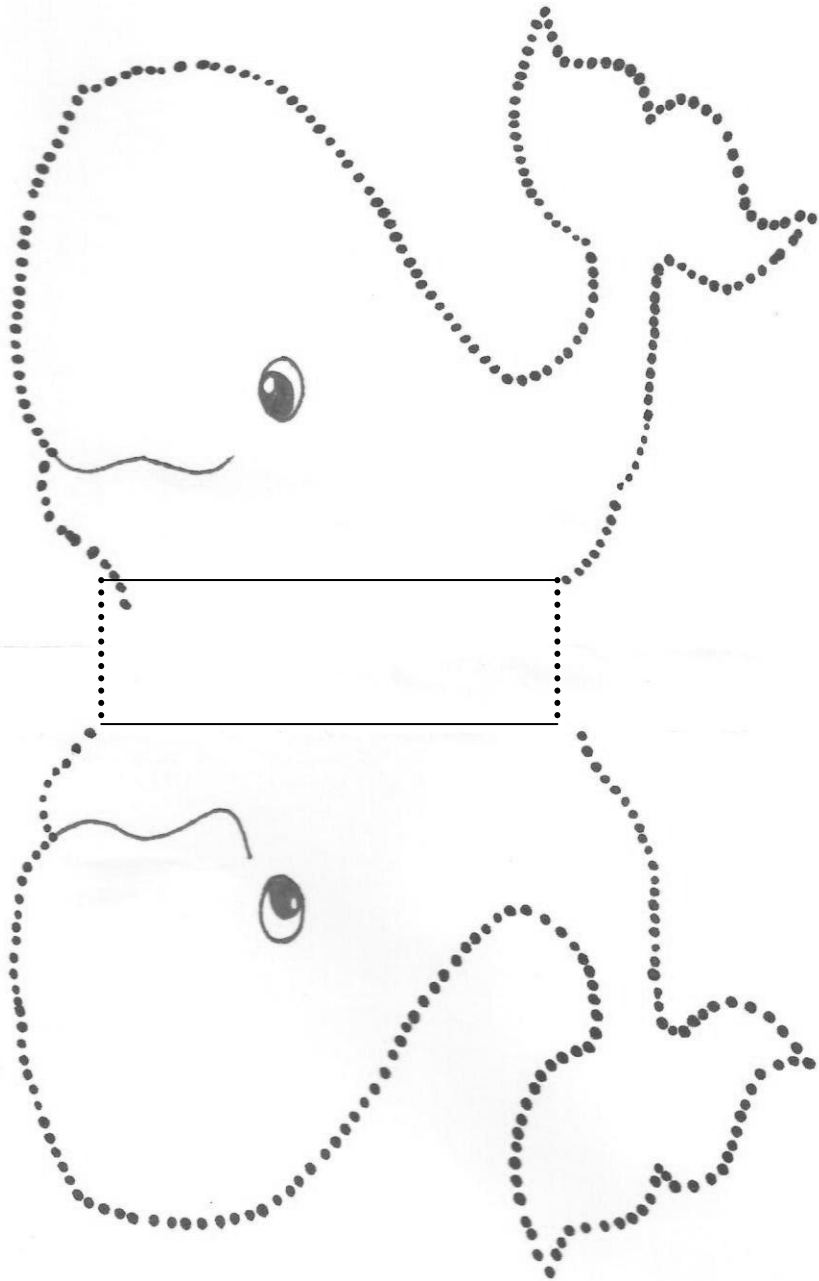

¿QUE HEMOS APRENDIDO?